LE GRAND ÉCRAN POUR LES ENFANTS

PROGRAMME JEUNE PUBLIC

LES CINÉMAS DU GRÜTLI

PRINTEMPS 2024
MARS – AVRIL – MAI

À la bonne place, issu du programme **Drôles d'oiseaux**

ROSE PETITE FÉE DES FLEURS

DE KARLA NOR HOLMBÄCK

DIMANCHE 3 MARS À 15H15 (Suivi d'un goûter offert)
MERCREDI 6 MARS À 14H45
DIMANCHE 10 MARS À 14H30
MERCREDI 20 MARS À 14H45
DANEMARK – 2023 – VF – 75' – **DÈS 4 ANS**

Rose est une petite fée qui a toujours vécu seule dans son rosier. Elle rêve d'avoir de la compagnie, mais a trop peur de l'inconnu pour s'éloigner de son repaire. Satin, un papillon, croise un jour le chemin de Rose et veut partir à la découverte du monde… Un récit tout en douceur sur l'amitié, qui a le pouvoir de nous faire surmonter nos peurs !

DRÔLES D'OISEAUX

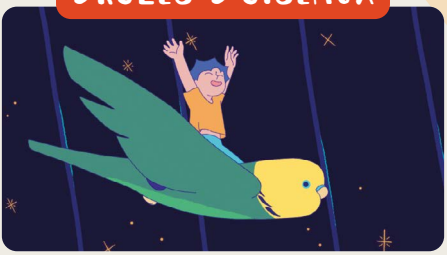

PROGRAMME DE COURTS-MÉTRAGES

MERCREDI 13 MARS À 14H45
DIMANCHE 17 MARS À 10H00
LITUANIE, FRANCE, SUISSE – VF – 46' – **DÈS 4 ANS**

D'où je viens, où je vais ? Dans cette sélection de courts-métrages autour de la figure de l'oiseau, à destination des tout petit·e·s, chacune des propositions évoque les questions d'appartenance, d'acceptation de soi et du lien puissant qui nous lie aux autres êtres vivants.
En collaboration avec le FIFDH - Festival du Film et Forum International sur les Droits Humains (du 8 au 17 mars)

LINDA VEUT DU POULET !

DE CHIARA MALTA ET SÉBASTIEN LAUDENBACH

DIMANCHE 24 MARS À 10H30 & 15H15
MERCREDI 27 MARS À 14H45
MERCREDI 3 AVRIL À 16H00
FRANCE – 2023 – VF – 73' – **DÈS 8 ANS**

Non, ce n'est pas Linda qui a pris la bague de sa mère Paulette ! Cette punition est parfaitement injuste ! Et maintenant Paulette ferait tout pour se faire pardonner, même un poulet aux poivrons, elle qui ne sait pas cuisiner. Mais comment trouver un poulet un jour de grève générale ? De poulailler en camion de pastèques, de flicaille zélée en routier allergique, de mémé en inondation, Paulette et sa fille partiront en quête du poulet, entraînant toute la « bande à Linda » et finalement tout le quartier. Mais Linda ne sait pas que ce poulet, jadis si bien cuisiné par son père, est la clef de son souvenir perdu…

Critique Récompensé à Annecy, le film de Chiara Malta et Sébastien Laudenbach traite de mémoire, de deuil et de recettes adorées dans une animation inventive et sensible.
—Samuel Gleyze-Esteban, L'Humanité

Critique Foisonnant, le film emprunte des sentiers multiples, de la cité à la campagne, mais aussi du mélodrame au merveilleux, avec quelques épisodes chantés qui lui confèrent sa dimension poétique. **Linda veut du poulet !** est une œuvre virevoltante.
—Maroussia Dubreuil, Le Monde

ANNECY FESTIVAL

LE GRAND JOUR DU LIÈVRE

DE DACE RIDUZE ET MĀRIS BRINKMANIS

VENDREDI 29 MARS À 16H00
DIMANCHE 31 MARS À 16H00
LUNDI 1ER AVRIL À 10H00

LETTONIE – 2020 – VF – 48' – **DÈS 4 ANS**

Dans ce programme d'animation en marionnettes qui nous vient de Lettonie, des petits pois s'aventurent en dehors de leur cosse, une famille de lièvres s'affaire dans leur fabrique d'œufs de Pâques, l'amour s'immisce entre deux pâtisseries et un grain de poussière vous révèle un monde insoupçonné. Laissez-vous transporter dans un monde magique où de tout petits héros vivent de grandes aventures !

LE GRAND MAGASIN

DE YOSHIMI ITAZU

VENDREDI 12 AVRIL À 16H00
MERCREDI 24 AVRIL À 14H45
DIMANCHE 28 AVRIL À 16H00

JAPON – 2023 – VF – 70' – **DÈS 6 ANS**

Akino est l'apprentie concierge d'un grand magasin vraiment spécial : les clients y sont tous des animaux. Qu'ils soient petits ou grands, à poils ou à plumes, Akino travaille dur pour satisfaire toutes leurs demandes… même les plus surprenantes ! Une chronique rythmée, colorée et pleine de charme et de poésie.

UN PEU D'IMAGINATION

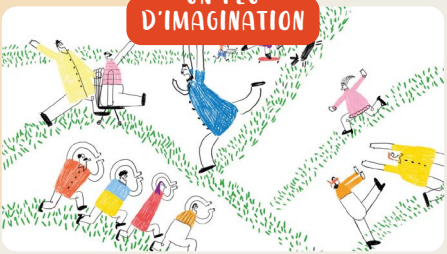

PROGRAMME DE COURTS-MÉTRAGES

VENDREDI 5 AVRIL À 16H00
DIMANCHE 7 AVRIL À 16H00
MERCREDI 10 AVRIL À 16H00
VENDREDI 10 MAI À 15H45

RUSSIE, CANADA, ROYAUME-UNI – VF – 40' – **DÈS 3 ANS**

Qu'il se déguise, construise un magnifique palais de sable, joue à la dînette ou raconte sa journée, chaque enfant fait appel, au quotidien, à son imagination. Ce programme de cinq courts-métrages aux formes variées, venus de Russie et d'ailleurs, est une ode au rêve et au pouvoir de la créativité !

LA COURSE AU MIEL

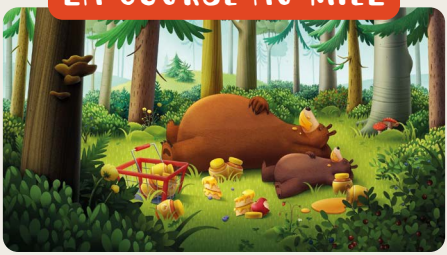

DE ANNA BLASZCZYK

DIMANCHE 14 AVRIL À 16H00
MERCREDI 17 AVRIL À 14H45 (SÉANCE RELAX)
DIMANCHE 5 MAI À 10H30 (Précédé d'un déjeuner offert dès 9h30 !)

POLOGNE, CHINE – 2022 – VF – 70' – **DÈS 4 ANS**

Papa ours et ourson Teddy partent à la recherche de miel pour un gâteau d'anniversaire. Ne trouvant rien aux alentours, Teddy convainc son papa de partir à la recherche de l'Eldorado, un lieu magique qui abriterait une source inépuisable de miel… Une délicieuse aventure sur l'art de (laisser) grandir !
La séance **Relax** est pour tout-le-monde, comme les parents avec des bébés ou les gens qui n'aiment pas le noir !

CINÉ-CONCERT: LUMINA

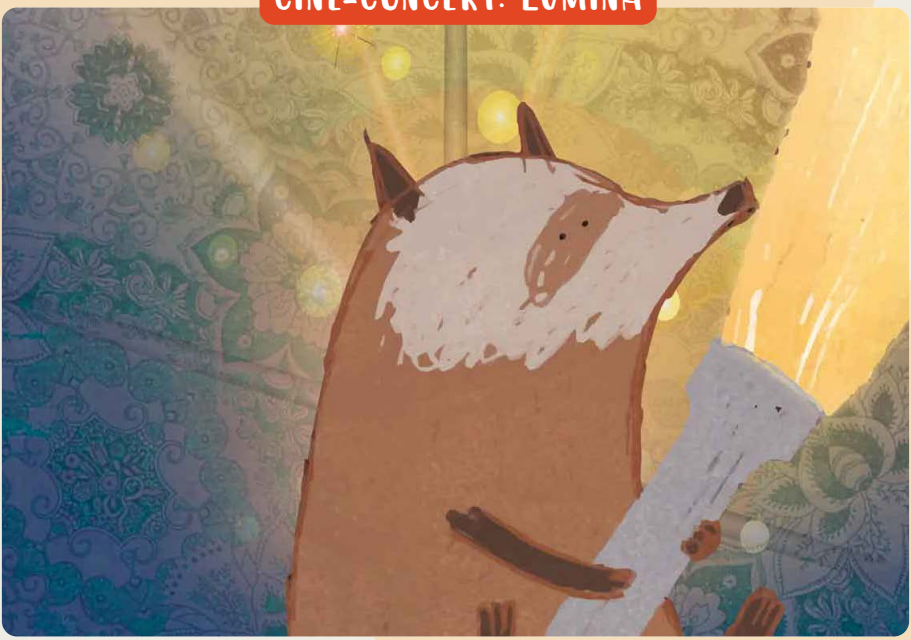

CINÉ-CONCERT : LUMINA

PROGRAMME DE COURTS-MÉTRAGES
DIMANCHE 21 AVRIL À 10H30 & 15H00 - RÉSERVATIONS CONSEILLÉES

RUSSIE, ÉTATS-UNIS, RÉPUBLIQUE TCHÈQUE – 45'

DÈS 3 ANS

Pour ces deux ciné-concerts exceptionnels, les musiciens Touma Guittet et Richard Pesenti accompagneront des courts d'animation d'Europe de l'est sur le thème de la lumière !

Avec douceur et poésie, les deux musiciens mettent en musique des œuvres inspirées de mythes et contes traditionnels, pour nous transporter dans un voyage visuel et musical autour du thème de la lumière et ses différentes interprétations. Un rendez-vous magique pour les petits et les plus grands !

Lumina mêle courts-métrages d'animation et le son *live* de deux artistes pour créer une bande son contemporaine. Les films proposés sont autant d'interprétations de la lumière, des plus ancestrales (le feu prométhéen, la caverne de Platon) aux plus récentes (les salles obscures du cinéma), et offrent aux artistes l'occasion de créer une œuvre universelle, jeune public certes, mais appréciable par les plus grands également.

LA PETITE LANTERNE

PROGRAMME DE COURTS-MÉTRAGES

SAMEDI 20 AVRIL À 09H45

60' – **DÈS 4 ANS**

Assis à vos côtés, vos enfants ou petits-enfants dès 4 ans apprivoisent le plaisir du cinéma. À l'aide d'extraits de films et de courts-métrages adaptés à leur âge, une « ciné-exploratrice » les guide dans la découverte de la magie du grand écran. À chaque séance, un nouveau thème est abordé ! En avril, c'est une exploration de la musique au cinéma qui est proposée aux jeunes spectateurs et spectatrices.
Tarifs de la **Petite Lanterne**: CHF 10.– par personne
Réservations sur www.petitelanterne.org

CHICKEN RUN

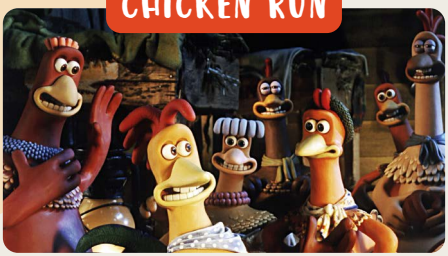

DE PETER LORD ET NICK PARK

MERCREDI 8 MAI À 14H45
DIMANCHE 12 MAI À 14H00
MERCREDI 22 MAI À 14H45

ROYAUME-UNI – 1999 – VF – 84' – **DÈS 7 ANS**

Embastillée dans un poulailler, une compagnie de poules cherche à tout prix à échapper à son funeste destin : Mme Tweedy, la fermière, veut les transformer en tourtes ! Heureusement, le coq Rocky débarque à l'improviste pour les aider. Mais ce dernier ne s'avère pas aussi fiable que prévu. Surtout, le plan machiavélique des Tweedy s'accélère… Première superproduction des studios Aardma (Wallace et Gromit), cette aventure rocambolesque plait à tous les âges !

LE ROYAUME DE KENSUKÉ

DE NEIL BOYLE ET KIRK HENDRY

VENDREDI 10 MAI À 14H00
LUNDI 20 MAI À 14H30

ROYAUME-UNI – 2023 – VF – 85' – **DÈS 7 ANS**

Michael, 11 ans, est parti, à contrecœur, faire un tour du monde à la voile avec ses parents et sa grande sœur. En pleine tempête, il tombe du bateau familial en voulant sauver sa chienne, Stella. Les voilà tous les deux engloutis, puis recrachés par la mer sur un rivage inconnu. Mais pas si hostile. C'est là que vit, en effet, le bienveillant Kensuké… Alors que de dangereux envahisseurs apparaissent à l'horizon, les deux naufragés devront unir leurs forces pour sauver leur fragile paradis insulaire… Adapté du roman pour jeune public de Michael Morpurgo, ce récit insulaire est une petite perle de délicatesse.

Critique Un film d'animation d'une beauté limpide, qui prend le temps de respirer et de gagner en ampleur.
—Lelo Jimmy Batista, Libération

Critique Ce sont Robinson Crusoé et Vendredi, Mowgli et le roi Louie, du **Livre de la jungle**, qui se rappellent à nous. Autant de protagonistes et d'histoires dans la lignée desquels s'inscrit cette parenthèse enchantée au **Royaume de Kensuké**.
—Véronique Cau, Le Monde

Critique Un hymne féerique à la nature et à la tendresse.
—Cécile Mury, Télérama

ANNECY FESTIVAL

LE LIVRE DE LA JUNGLE

DE WOLFGANG REITHERMAN

MERCREDI 15 MAI À 14H45
DIMANCHE 19 MAI À 16H00
DIMANCHE 26 MAI À 16H00
ÉTATS-UNIS – 1967 – VF – 78' – **DÈS 5 ANS**

La panthère Bagheera découvre dans la jungle un enfant abandonné. Elle décide de le confier à une famille de loups qui l'élève comme l'un des leurs. Alors que Mowgli a dix ans, le tigre Shere Kahn s'approche. Pour éviter à l'enfant une fin inévitable, les loups l'éloignent et décident de le confier aux humains d'un village proche. C'est Bagheera qui le conduit. Pendant leur voyage, ils feront de nombreuses rencontres, parfois redoutables… Un immense classique qui n'a pas pris une ride et qui nous rappelle qu'il en faut peu pour être heureux !

LES TOUROUGES ET LES TOUBLEUS

PROGRAMME DE COURTS-MÉTRAGES

DIMANCHE 26 MAI À 10H00
MERCREDI 29 MAI À 14H45
DIVERS PAYS – VF – 40' – **DÈS 3 ANS**

Sur une lointaine planète vivent Édouard et Jeannette, un Toubleu et une Tourouge. Par un beau matin, ces deux-là tombent amoureux. Malheureusement pour eux, les Tourouges et les Toubleus ne se mélangent pas, et bien plus encore : ils se détestent ! Par les créateurs du **Gruffalo**, d'après le livre illustré de Julia Donaldson et Axel Scheffler, ce film haut en couleurs est précédé de trois courts qui célèbrent eux aussi la différence !
La séance du dimanche 26 mai est programmée dans le cadre de l'Agora « Les Amours », qui a lieu au Théâtre Am Stram Gram, les 25 et 26 mai de 10h à 17h.

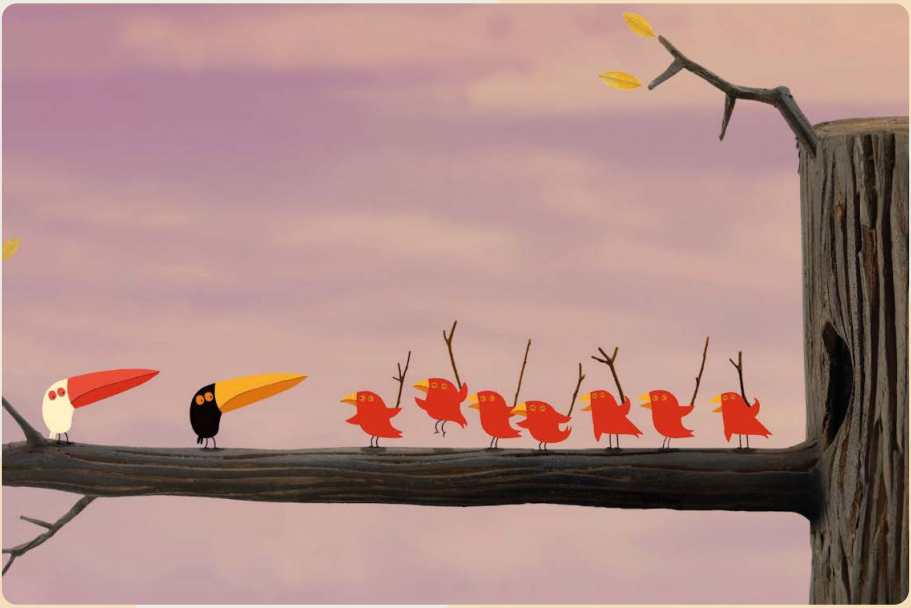

La Fiesta issu du programme **Les Tourouges et les Toubleus**

CALENDRIER

MARS 2024

DIMANCHE 03	15H15	**Rose petite fée des fleurs**	Dès 4 ans
MERCREDI 06	14H45	**Rose petite fée des fleurs**	Dès 4 ans
DIMANCHE 10	14H30	**Rose petite fée des fleurs**	Dès 4 ans
MERCREDI 13	14H45	**Drôles d'oiseaux**	Dès 4 ans
DIMANCHE 17	10H00	**Drôles d'oiseaux**	Dès 4 ans
MERCREDI 20	14H45	**Rose petite fée des fleurs**	Dès 4 ans
DIMANCHE 24	10H30 & 15H15	**Linda veut du poulet !**	Dès 8 ans
MERCREDI 27	14H45	**Linda veut du poulet !**	Dès 8 ans
VENDREDI 29	16H00	**Le Grand Jour du lièvre**	Dès 4 ans
DIMANCHE 31	16H00	**Le Grand Jour du lièvre**	Dès 4 ans

AVRIL 2024

LUNDI 01	10H00	**Le Grand Jour du lièvre**	Dès 4 ans
MERCREDI 03	16H00	**Linda veut du poulet !**	Dès 8 ans
VENDREDI 05	16H00	**Un peu d'imagination**	Dès 3 ans
DIMANCHE 07	16H00	**Un peu d'imagination**	Dès 3 ans
MERCREDI 10	16H00	**Un peu d'imagination**	Dès 3 ans
VENDREDI 12	16H00	**Le Grand Magasin**	Dès 6 ans
DIMANCHE 14	16H00	**La Course au miel**	Dès 4 ans
MERCREDI 17	14H45	**La Course au miel**	Dès 4 ans
SAMEDI 20	09H45	**La Petite Lanterne**	Dès 4 ans
DIMANCHE 21	10H30 & 15H00	**Ciné-concert : Lumina**	Dès 3 ans
MERCREDI 24	14H45	**Le Grand Magasin**	Dès 6 ans
DIMANCHE 28	16H00	**Le Grand Magasin**	Dès 6 ans

MAI 2024

DIMANCHE 05	10H30	**La Course au miel**	Dès 4 ans
MERCREDI 08	14H45	**Chicken Run**	Dès 7 ans
VENDREDI 10	14H00	**Le Royaume de Kensuké**	Dès 7 ans
VENDREDI 10	15H45	**Un peu d'imagination**	Dès 3 ans
DIMANCHE 12	14H00	**Chicken Run**	Dès 7 ans
MERCREDI 15	14H45	**Le Livre de la jungle**	Dès 5 ans
DIMANCHE 19	16H00	**Le Livre de la jungle**	Dès 5 ans
LUNDI 20	14H30	**Le Royaume de Kensuké**	Dès 8 ans
MERCREDI 22	14H45	**Chicken Run**	Dès 7 ans
DIMANCHE 26	10H00	**Les Tourouges et les Toubleus**	Dès 3 ans
DIMANCHE 26	16H00	**Le Livre de la jungle**	Dès 5 ans
MERCREDI 29	14H30	**Film choisi par les jeunes (9-12 ans) de la Maison de quartier de Plainpalais !**	
MERCREDI 29	14H45	**Les Tourouges et les Toubleus**	Dès 3 ans

Les Cinémas du Grütli
16, rue du Général-Dufour
1204 Genève

www.cinemas-du-grutli.ch
022 320 78 78

Réservations pour les groupes :
accueil@cinemas-du-grutli.ch

Tarifs

CHF 8.-	Tarif jeune et adulte
CHF 5.-	Carte 20ans20francs
CHF 5.-	Tarif groupe (dès 10 enfants)

LES CINÉMAS DU GRÜTLI

cinémathèque suisse

EUROPA CINEMAS

Maison des arts du Grütli

L'image de couverture est tirée de **Rose petite fée des fleurs**